

TIMPAN PODET

Sc. 1:25

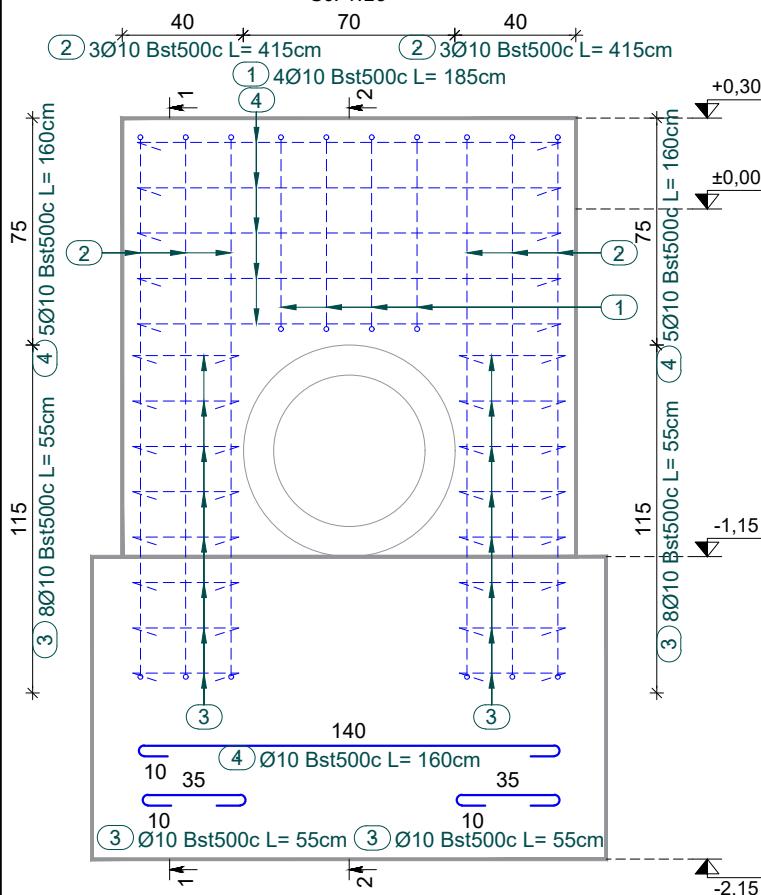

SECTIUNE 1-1

Sc. 1:25

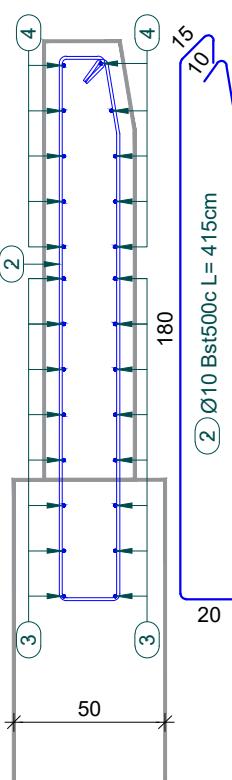

SECTIUNE 2-2

Sc. 1:25

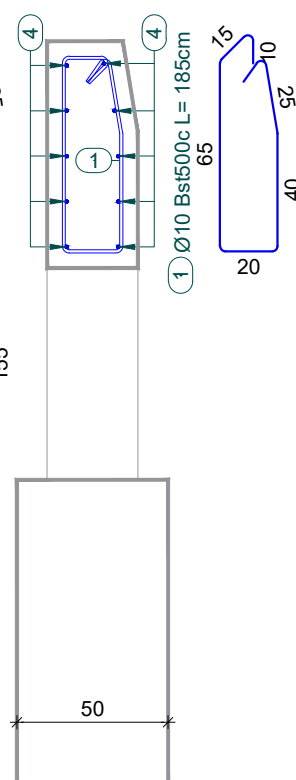

Extras de armare

Marca	Diametru [mm]	Nr. bare id./elem.	Nr. elem.	Lungimi pe diametru		Detaliu bara
				pentru o bara	Bst500c Ø10	
1	10	4	2	1.85	14.80	
2	10	6	2	4.15	49.80	
3	10	16	2	0.55	17.60	
4	10	10	2	1.60	32.00	
Total lungimi pe diametru					114.20	[m/Ø]
Greutate pe diametru					0.617	[kg/ml]
Greutate totala pe diametru					70.46	[kg/Ø]
Greutate totala					70	[kg]



CARACTERISTICI AMPLASAMENT

DOMENIUL DE INCADRARE	CARACTERISTICA
Acceleratia terenului	$a_g = 0,30 \text{ g}$
Perioada de control (colt)	$T_c = 0,70 \text{ s}$
Zona climatica	„III” (-18° C)
Presiunea din vant	0,70 kPa
Incarcarea din zapada	2,50 kN/m ²
Adancimea de inghet	0,80 ÷ 0,90 m

OBSERVATII:

- Clasa de importanta III (conform P 100-1/2013) - global;
- Categoria de importanta: C - normala (Reg. MLPAT - HGR 766/1997) - global;
- Cerinta de verificare - A_s , B_2 si D_2 - conf. Ordin MLPAT nr. 77/1996;
- Toate dimensiunile sunt date in centimetri;
- Cotele de nivel sunt exprimate in metri.

Aceasta planşa este proprietatea intelectuală a S.C. ASEMA ELITE CONSTRUCT S.R.L. Reproducerea totală sau parțială fără acordul proiectantului este interzisă și se sancționează conform legii

SPECIFICATIE	NUME	CERINTA						
EXPERT:	---	---						
VERIFICATOR:	---	---	REFERAT/EXPERTIZA	NR./DATA				
	 <p>ASEMA ELITE CONSTRUCT</p> <p>PROIECTARE EXPERTIZARE ASISTENTA TEHNICA CONSULTANTA</p> <p><small>A seel Pleiun, com. Barnova, str. Zimboiului, nr. 6, etaj 3, camera 3, just. local R. Com. J22/0433/2018 / C.U.I. - RO 39666798 E: office.asema@gmail.com</small></p> <p>PROCERT ISO 14001</p> <p>PROCERT ISO 9001</p>		BENEFICIAR:	UNITATE PRIVATA: - S.C. LUCRARI DRUMURI SI PODURI S.A. -		PROIECT NR. 31 / 2025 conf. contract 1848 / 06.05.2025		
			AMPLASAMENT:	STRADA METALURGIEI, NR. 8, MUNICIPIUL VASLUI, JUDETUL VASLUI (NUMAR CADASTRAL 85977)				
			SEF PROIECT:	ing. Claudiu AOLARITEI		CONSTRUIRE SEDIU ADMINITRATIV SI HALE PENTRU UTILAJE, VEHICULE SI ECHIPAMENTE, IN MUNICIPIUL VASLUI, JUDETUL VASLUI		FAZA: P.Th. + D.E.
			PROIECTAT:	ing. Claudiu MIRON		OB. 4 - AMENAJARI EXTERIOARE ARMARE TIMPAN PODET TUBULAR Dn500		PLANSA: D 4.11.
			DESENAT:	ing. Claudiu MIRON				